

SEGUNDO EXAMEN PARCIAL
REPORTE RADIO POR INTERNET

LOS SIGUIENTES PASOS SE SIGUIERON DE ACUERDO A LAS INSTRUCCIONES ESTABLECIDOS EN EL MANUAL PARA LA REALIZACIÓN DE ESTE EXAMEN Y POSTERIORES A LA INSTALACIÓN DEL SOFTWARE NECESARIO.

1.- CAMBIAR LA CONTRASEÑA DEL SERVIDOR.

- Se realiza modificando el archivo de configuración llamado “sc_serv.log” en la linea donde aparece PASSWORD= por la contraseña que uno guste.
- Guardar los cambios y reiniciar el servidor si este ya esta activo.

2.- CORRER EL SERVIDOR

- Se realiza ejecutando la aplicación “sc_serv.exe” como se muestra en la imagen:

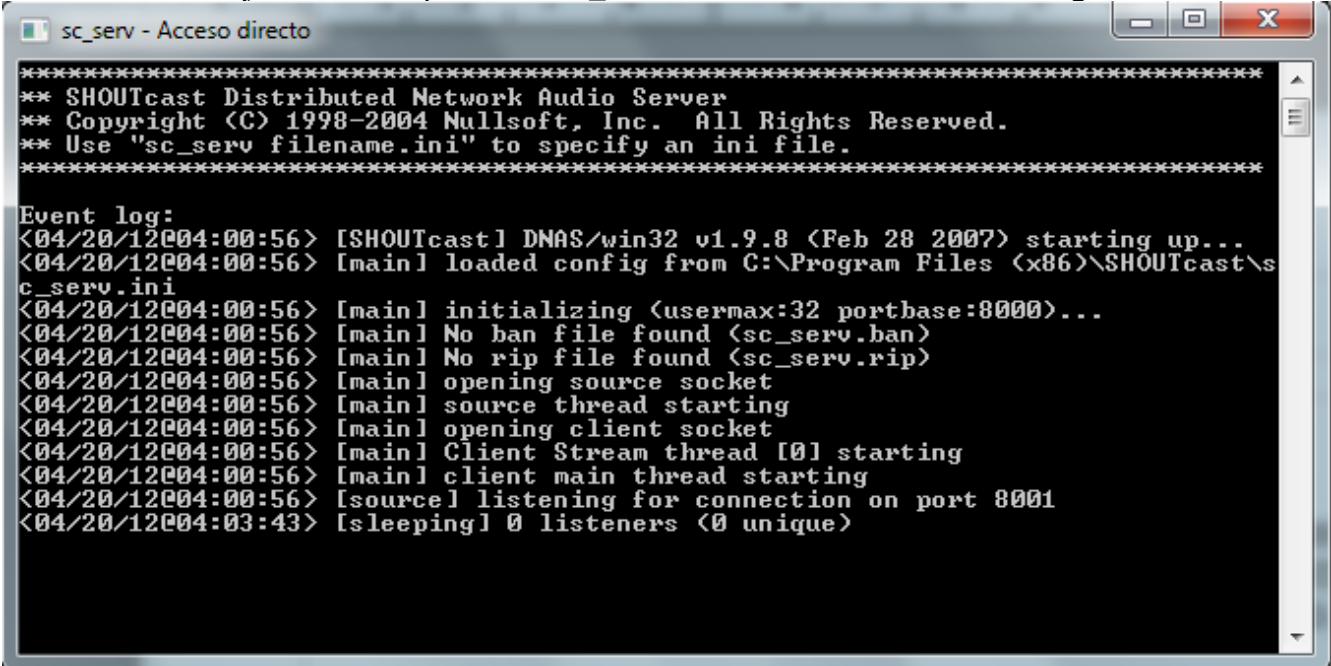

```
*****  
** SHOUTcast Distributed Network Audio Server  
** Copyright (C) 1998-2004 Nullsoft, Inc. All Rights Reserved.  
** Use "sc_serv filename.ini" to specify an ini file.  
*****  
  
Event log:  
<04/20/12004:00:56> [SHOUTcast] DNAS/win32 v1.9.8 <Feb 28 2007> starting up...  
<04/20/12004:00:56> [main] loaded config from C:\Program Files (x86)\SHOUTcast\sc_serv.ini  
<04/20/12004:00:56> [main] initializing (usermax:32 portbase:8000)...  
<04/20/12004:00:56> [main] No ban file found (sc_serv.ban)  
<04/20/12004:00:56> [main] No rip file found (sc_serv.rip)  
<04/20/12004:00:56> [main] opening source socket  
<04/20/12004:00:56> [main] source thread starting  
<04/20/12004:00:56> [main] opening client socket  
<04/20/12004:00:56> [main] Client Stream thread [0] starting  
<04/20/12004:00:56> [main] client main thread starting  
<04/20/12004:00:56> [source] listening for connection on port 8001  
<04/20/12004:03:43> [sleeping] 0 listeners (0 unique)
```

3.- INICIAR WINAMP

- Se configura el servidor para reproducción de la música hacia los radio-escuchas

HERNÁNDEZ DELGADO RAÚL
8CM2

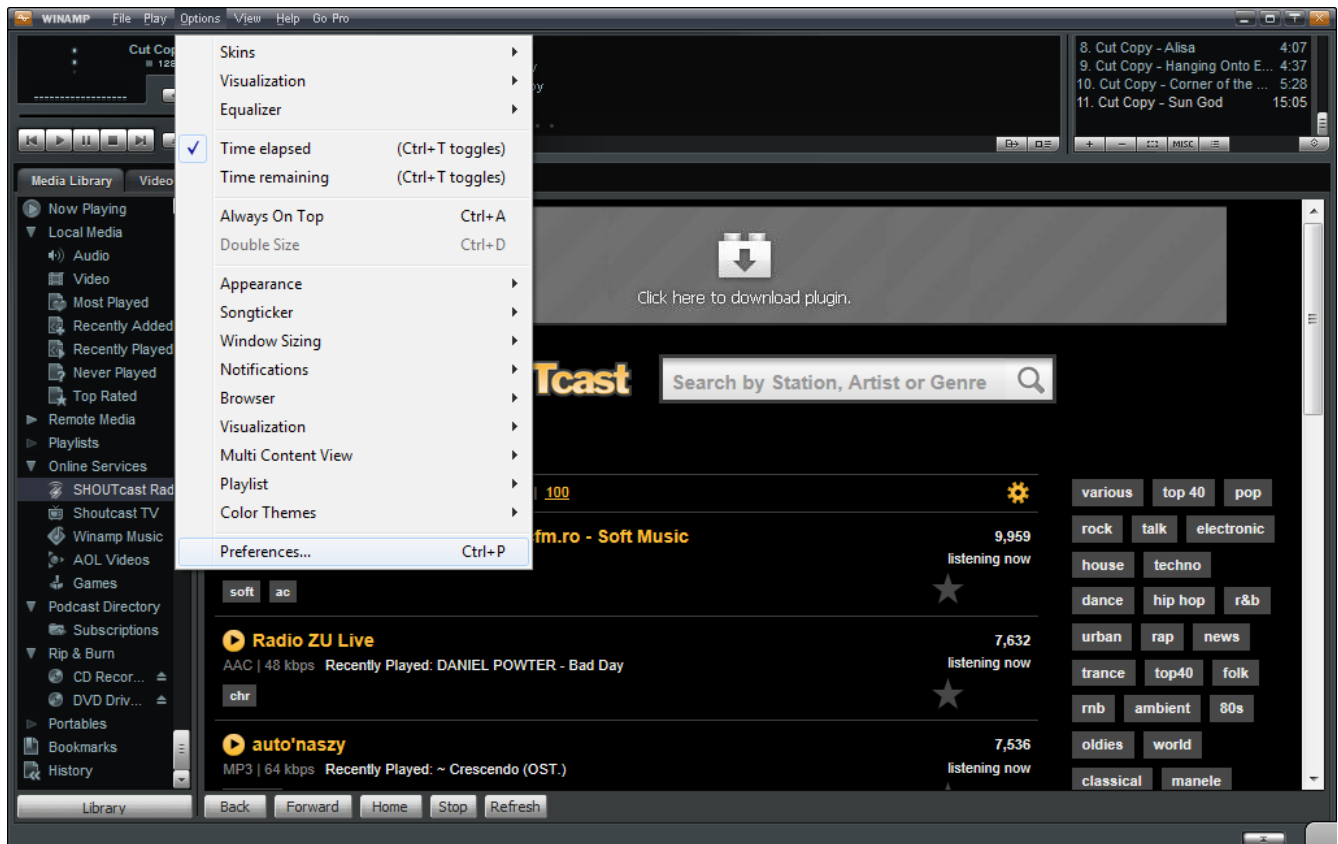

- Se ingresa la dirección ip del servidor, el password y la descripción del canal en la configuración del plugin.

HERNÁNDEZ DELGADO RAÚL 8CM2

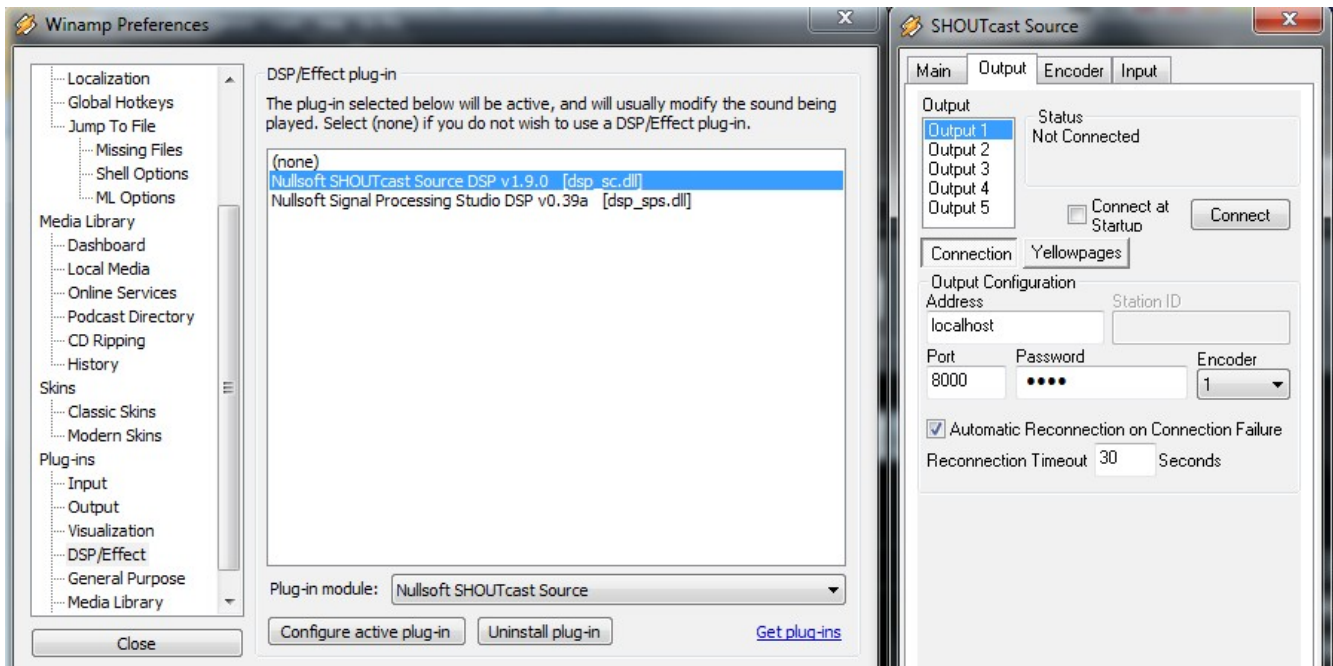

- Observese que el servidor tiene conectado el winamp como un cliente

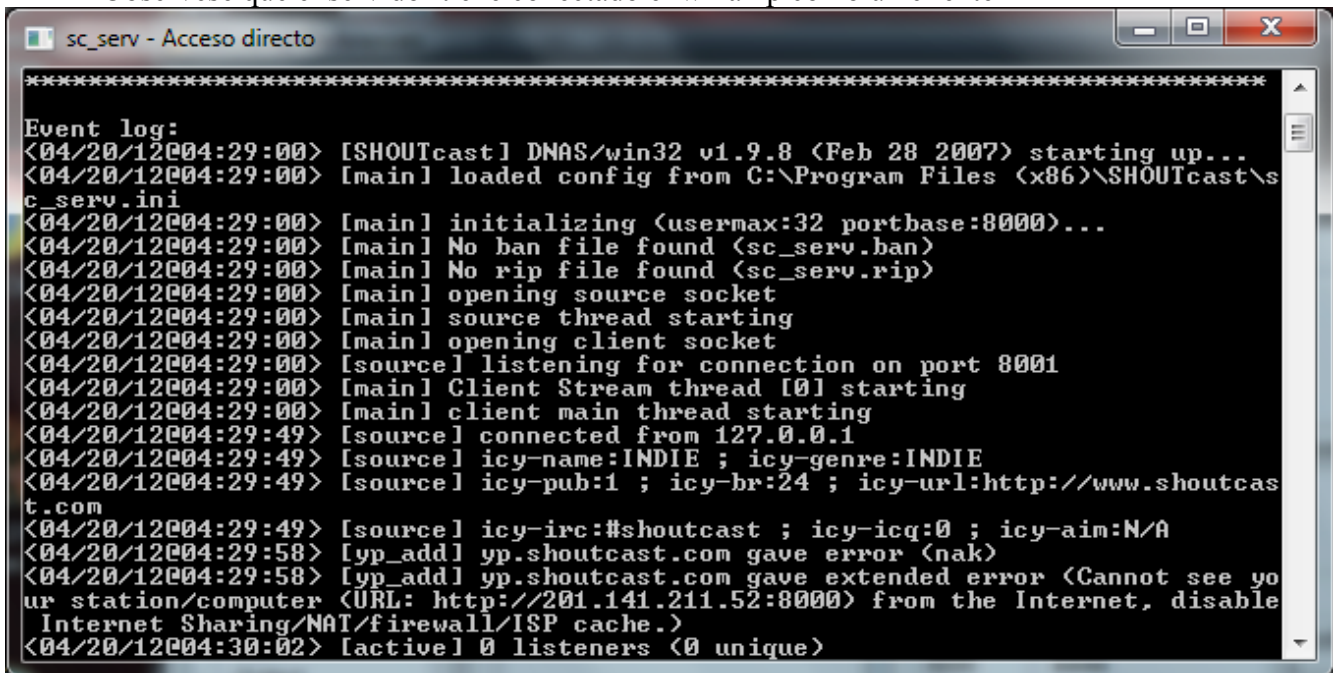

4.- AGREGAR UNA LISTA DE REPRODUCCIÓN CON LAS CANCIONES QUE SE QUIERA Y REPRDUCIRLAS



5.- CONFIGURAR EL CLIENTE

- Abrir el menu “file” y seleccionar “play url”

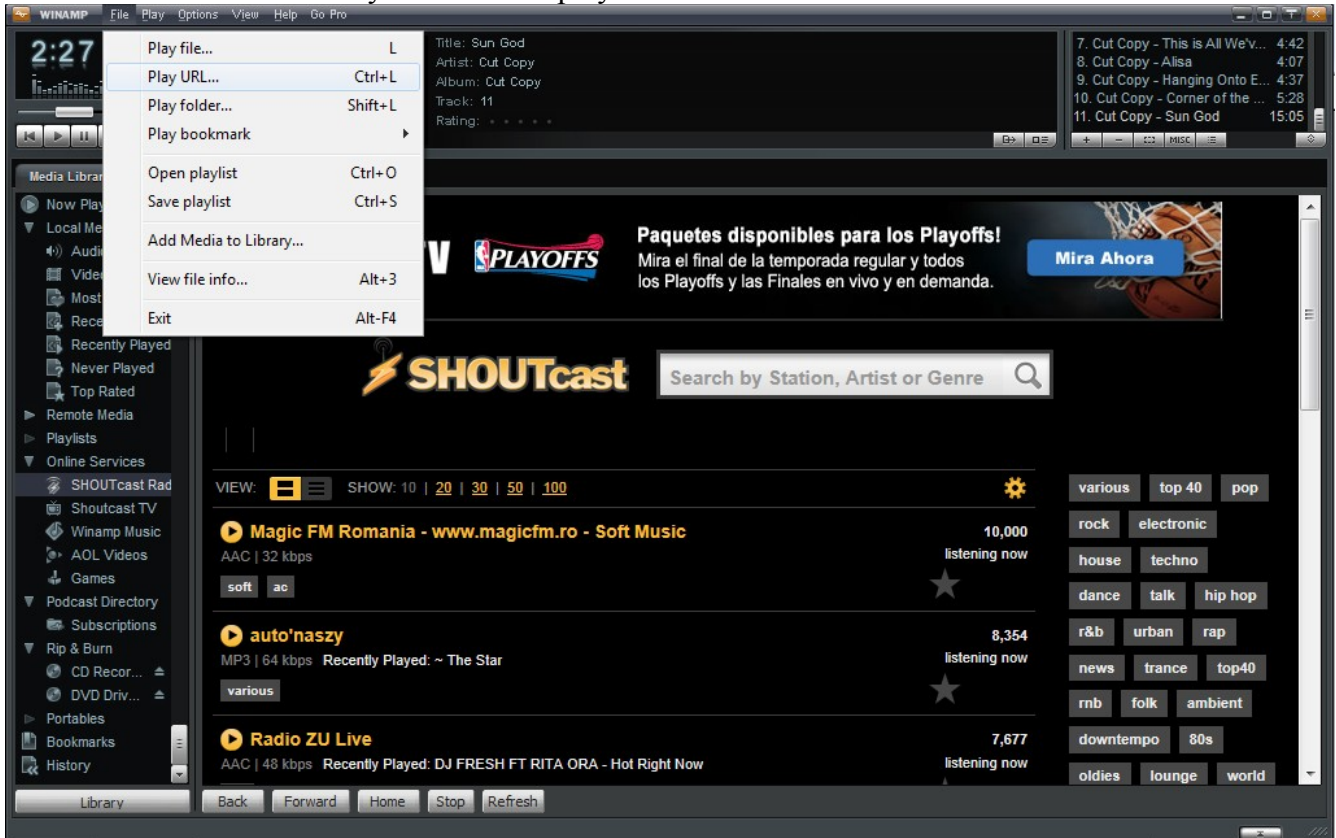

- Seleccionar el canal online escribiendo la dirección ip de la pc donde se encuentra el servidor

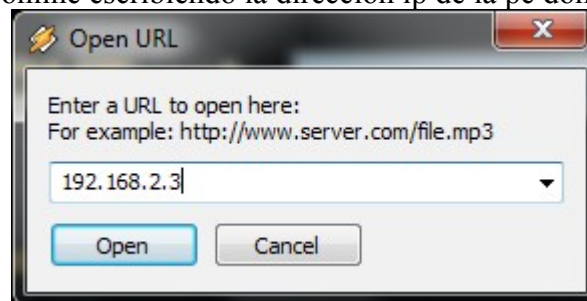

- Con esto el cliente podra reproducir la lista de reproducción que proviene del servidor